

Informazioni generali

Corso di formazione

### Sede del Corso

Istituto Clinica Santa Rita  
Auditorium Santa Rita  
Via Ampère, 47  
20131 Milano  
Tel. 02 23931

### E.C.M. - Educazione Continua in Medicina

Il Corso è stato accreditato presso la Sezione ECM del Ministero della Salute. L'assegnazione dei crediti formativi è subordinata alla partecipazione effettiva all'intero programma formativo, alla verifica dell'apprendimento e al rilevamento delle presenze. L'attestato di partecipazione riportante il numero di crediti assegnati verrà pertanto inviato al domicilio del partecipante dopo aver effettuato tali verifiche.

### Provider



TELESMA

### Segreteria Organizzativa



Aristea Roma

Via Lima, 31 • 00198 Roma  
Tel. 06 845431 • Fax 06 84543700

E-mail: [roma@aristea.com](mailto:roma@aristea.com)

Web: [www.aristea.com](http://www.aristea.com)

*L'iniziativa è stata realizzata con il supporto di:*



Menarini, Salute senza confini

# SCOMPENSO CARDIACO:

prevenzione ed integrazione delle cure

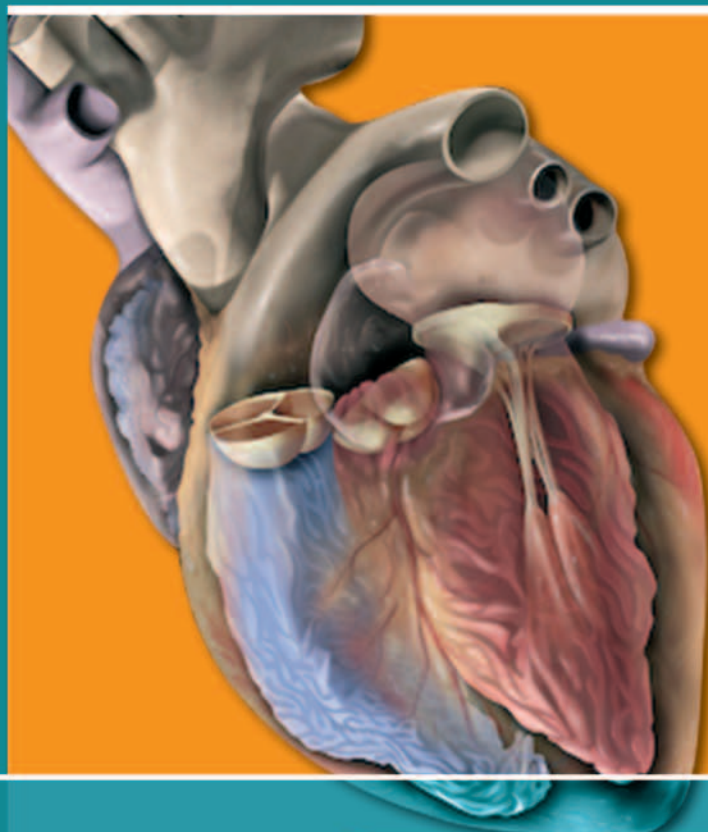

Milano  
28 Giugno 2007



# SCOMPENSO CARDIACO:

prevenzione ed integrazione delle cure

## Comitato Scientifico

<b>Giuseppe Ambrosio</b>	[Perugia]
<b>Giovanni De Simone</b>	[Napoli]
<b>Andrea Di Lenarda</b>	[Trieste]
<b>Fabrizio Oliva</b>	[Milano]
<b>Michele Senni</b>	[Bergamo]
<b>Gianfranco Sinagra</b>	[Trieste]

## Presidente del Corso

**Angelo Anzuini**

## Docenti

**Gianfranco Aprigliano**  
**Michele Bianchi**  
**Fabio Glavina**  
**Roberto Mantica**  
**Altin Palloshi**

*U.D. Cardiologia, UCC, Emodinamica  
Istituto Clinica Santa Rita  
Milano*

## Programma

- 09.00** Introduzione ed obiettivi formativi
- 09.10** Il continuum cardiovascolare: dai fattori di rischio allo scompenso cardiaco
- 09.30** **Discussione casi clinici:**  
I Caso Clinico: paziente iperteso-ischemico  
II Caso Clinico: paziente iperteso diabetico
- 10.30** **Pausa**
- 11.00** **Discussione caso clinico:**  
Scompenso cardiaco: prima diagnosi
- 11.30** Il percorso diagnostico appropriato
- 11.45** Aspetti diagnostici e prognostici controversi
- 12.05** **Discussione caso clinico:**  
Problematiche diagnostiche particolari
- 12.50** **Pausa**
- 14.00** Il trattamento individualizzato
- 14.30** Come le comorbidità influenzano la gestione del paziente scompensato
- 15.00** **Discussione casi clinici:**  
I Caso Clinico: Scompenso cardiaco nel paziente anziano  
II Caso Clinico: Scompenso cardiaco nel paziente anziano diabetico
- 16.00** Come organizzare (nella nostra realtà) la rete integrata ospedale-territorio per lo scompenso cardiaco
- 17.00** Discussione
- 17.30** Consegna questionari ECM

Milano  
28 Giugno 2007